



金融卡跨國功能設定操作畫面

106.6.20



華南金融集團



- 「跨國功能」係指可持本行晶片金融卡(係指簽帳金融卡與Combo Life 卡，不包含一般金融卡)於國外ATM進行餘額查詢及提款交易之功能。
- ※本行尚提供簡訊及e-mail通知服務，但通知送達成功與否，可能會受到各系統業者，或其他不可抗力之原因影響，致無法順利送達。
- ※因配合國際組織EMV責任移轉機制，本行自105年1月8日起暫停一般金融卡於國外ATM進行餘額查詢及提款交易之功能。



歡迎蒞臨華南銀行

線上申請專區
(數位銀行Bank3.0)
24小時為您服務~

重要訊息：

[more](#)

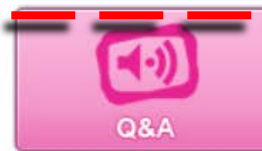



線上申請專區
(數位銀行Bank3.0)



個人網路銀行



網路ATM



e手包辦費網

歡迎蒞臨華南銀行

線上申請專區
(數位銀行Bank3.0)
24小時為您服務~



無卡提款



重設無卡提款密碼



申請消費扣款功能



金融卡跨國功能設定





線上申請專區
(數位銀行Bank3.0)



個人網路銀行



網路ATM



e手包辦繳費網

歡迎蒞臨華南銀行

線上申請專區
(數位銀行Bank3.0)
24小時為您服務~

插入晶片金融卡 &
輸入密碼

選擇金融卡跨國功
能交易項目

設定金融卡跨國功
能資料內容

再次輸入
晶片金融卡密碼

變更完成

請選擇讀卡機

CASTLES EZ100PU 0

請輸入晶片卡密碼

●●●●●●●●

登入

3	7	9
8	2	4
6	5	1
0	清除	

訊息提醒：請您本人臨櫃申請本行晶片金融卡「跨國功能」後，始能使用以下服務。

金融卡
跨國功能設定



當您已於本行申請並
開通金融卡「跨國功
能」後，因目前暫無
於國外進行查詢或提
款功能之需求，可執
行「暫時關閉」功
能；當您欲再次於國
外進行查詢或提款功
能時，只須再執行
「重新開啟」功能即
可。





線上申請專區

(數位銀行Bank3.0)



個人網路銀行



網路ATM



e手包辦費網

歡迎蒞臨華南銀行

線上申請專區
(數位銀行Bank3.0)
24小時為您服務~

插入晶片金融卡 &
輸入密碼

選擇金融卡跨國功
能交易項目

設定金融卡跨國功
能資料內容

再次輸入
晶片金融卡密碼

變更完成

- 重新開啟跨國功能
- 暫時關閉跨國功能
- 新增或修改簡訊專用手機號碼及電子郵件信箱

確 認

金融卡
跨國功能設定



當您已於本行申請並開通金融卡「跨國功能」後，因目前暫無於國外進行查詢或提款功能之需求，可執行「暫時關閉」功能；當您欲再次於國外進行查詢或提款功能時，只須再執行「重新開啟」功能即可。





線上申請專區
(數位銀行Bank3.0)



個人網路銀行



網路ATM



e手包辦費網

歡迎蒞臨華南銀行

線上申請專區
(數位銀行Bank3.0)
24小時為您服務~

插入晶片金融卡 &
輸入密碼

選擇金融卡跨國功
能交易項目

設定金融卡跨國功
能資料內容

再次輸入
晶片金融卡密碼

變更完成

開啟期間起始日期 2017 年 6 月 23

開啟期間結束日期 2017 年 5 月 15

手機號碼

電子郵件信箱

確 認

金融卡
跨國功能設定



當您已於本行申請並
開通金融卡「跨國功
能」後，因目前暫無
於國外進行查詢或提
款功能之需求，可執
行「暫時關閉」功
能；當您欲再次於國
外進行查詢或提款功
能時，只須再執行
「重新開啟」功能即
可。



歡迎蒞臨華南銀行

線上申請專區
(數位銀行Bank3.0)
24小時為您服務~

插入晶片金融卡 & 輸入密碼 → 選擇金融卡跨國功能交易項目 → 設定金融卡跨國功能資料內容 → 再次輸入晶片金融卡密碼 → 變更完成

請輸入晶片卡密碼

●●●●●●●●

請輸入交易驗證碼



5929

1	6	2
3	5	7
9	8	4
0	清除	

確 認

金融卡
跨國功能設定

當您已於本行申請並開通金融卡「跨國功能」後，因目前暫無於國外進行查詢或提款功能之需求，可執行「暫時關閉」功能；當您欲再次於國外進行查詢或提款功能時，只須再執行「重新開啟」功能即可。



歡迎蒞臨華南銀行

線上申請專區
(數位銀行Bank3.0)
24小時為您服務~

線上申請專區

插入晶片金
輸入密

華南銀行_網路eATM

重新開啟金融卡跨國提款功能

※請核對帳號資料，並依畫面指示進行操作。

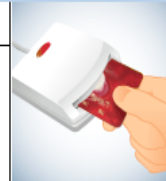

金融卡帳號	0000 [REDACTED] 992

請於 47 秒內，將您的晶片卡抽出後，再重新置入讀卡機。

確定

取消

金融卡 跨國功能設定

當您已於本行申請並
開通金融卡「跨國功
能」後，因目前暫無
於國外進行查詢或提
款功能之需求，可執
行「暫時關閉」功
能；當您欲再次於國
外進行查詢或提款功
能時，只須再執行
「重新開啟」功能即
可。





線上申請專區

(數位銀行Bank3.0)



個人網路銀行



網路ATM



e手包辦總費網

歡迎蒞臨華南銀行

線上申請專區
(數位銀行Bank3.0)
24小時為您服務~

插入晶片金融卡 &
輸入密碼

選擇金融卡跨國功
能交易項目

設定金融卡跨國功
能資料內容

再次輸入
晶片金融卡密碼

變更完成

重新開啟金融卡跨國提款功能完成！

開啟期間起始日期：2017年 06月 23日

開啟期間結束日期：2017年 06月 27日

手機號碼：

電子郵件信箱：shen[redacted]@gmail.com

訊息提醒：本行將發送簡訊及e-mail通知，若未收到，請洽本行客服人員。

 回主畫面

金融卡
跨國功能設定



當您已於本行申請並
開通金融卡「跨國功
能」後，因目前暫無
於國外進行查詢或提
款功能之需求，可執
行「暫時關閉」功
能；當您欲再次於國
外進行查詢或提款功
能時，只須再執行
「重新開啟」功能即
可。



歡迎蒞臨華南銀行

線上申請專區
(數位銀行Bank3.0)
24小時為您服務~



- 重新開啟跨國功能
- 暫時關閉跨國功能
- 新增或修改簡訊專用手機號碼及電子郵件信箱

確 認

金融卡 跨國功能設定

當您已於本行申請並開通金融卡「跨國功能」後，因目前暫無於國外進行查詢或提款功能之需求，可執行「暫時關閉」功能；當您欲再次於國外進行查詢或提款功能時，只須再執行「重新開啟」功能即可。

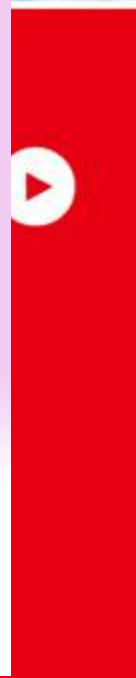

歡迎蒞臨華南銀行

線上申請專區
(數位銀行Bank3.0)
24小時為您服務~

插入晶片金融卡 & 輸入密碼 → 選擇金融卡跨國功能交易項目 → 設定金融卡跨國功能資料內容 → 再次輸入晶片金融卡密碼 → 變更完成

關閉日期 2017年 6月 23日
手機號碼
電子郵件信箱 shengr .com

確認

金融卡 跨國功能設定

當您已於本行申請並開通金融卡「跨國功能」後，因目前暫無於國外進行查詢或提款功能之需求，可執行「暫時關閉」功能；當您欲再次於國外進行查詢或提款功能時，只須再執行「重新開啟」功能即可。





線上申請專區
(數位銀行Bank3.0)



個人網路銀行



網路ATM



e手包辦總費網

歡迎蒞臨華南銀行

線上申請專區
(數位銀行Bank3.0)
24小時為您服務~

插入晶片金融卡 &
輸入密碼

選擇金融卡跨國功
能交易項目

設定金融卡跨國功
能資料內容

再次輸入
晶片金融卡密碼

變更完成

請輸入晶片卡密碼

●●●●●●●●

請輸入交易驗證碼



5929

1

6

2

3

5

7

9

8

4

0

清除

確 認

金融卡
跨國功能設定



當您已於本行申請並
開通金融卡「跨國功
能」後，因目前暫無
於國外進行查詢或提
款功能之需求，可執
行「暫時關閉」功
能；當您欲再次於國
外進行查詢或提款功
能時，只須再執行
「重新開啟」功能即
可。



歡迎蒞臨華南銀行

線上申請專區
(數位銀行Bank3.0)
24小時為您服務~

線上申請專區

華南銀行_網路eATM

暫時關閉金融卡跨國提款功能

※請核對帳號資料，並依畫面指示進行操作。

插入晶片金
輸入密

金融卡帳號	0000 [REDACTED] 992

請於 59 秒內，將您的晶片卡抽出後，再重新置入讀卡機。

確定 取消

金融卡
跨國功能設定

當您已於本行申請並
開通金融卡「跨國功
能」後，因目前暫無
於國外進行查詢或提
款功能之需求，可執
行「暫時關閉」功
能；當您欲再次於國
外進行查詢或提款功
能時，只須再執行
「重新開啟」功能即
可。





線上申請專區
(數位銀行Bank3.0)



個人網路銀行



網路ATM



e手包辦繳費網

歡迎蒞臨華南銀行

線上申請專區
(數位銀行Bank3.0)
24小時為您服務~

插入晶片金融卡 &
輸入密碼

選擇金融卡跨國功
能交易項目

設定金融卡跨國功
能資料內容

再次輸入
晶片金融卡密碼

變更完成

暫時關閉金融卡跨國提款功能完成！

關閉日期：2017年 06月 23日

手機號碼：

電子郵件信箱：sh[REDACTED]ang@gmail.com

訊息提醒：本行將發送簡訊及e-mail通知，若未收到，請洽本行客服人員。

 回主畫面

金融卡
跨國功能設定



當您已於本行申請並
開通金融卡「跨國功
能」後，因目前暫無
於國外進行查詢或提
款功能之需求，可執
行「暫時關閉」功
能；當您欲再次於國
外進行查詢或提款功
能時，只須再執行
「重新開啟」功能即
可。



新增或修改簡訊專用手機號碼及電子郵件信箱#1



線上申請專區

(數位銀行Bank3.0)



個人網路銀行



網路ATM



e手包辦繳費網

歡迎蒞臨華南銀行

線上申請專區
(數位銀行Bank3.0)
24小時為您服務~

插入晶片金融卡 &
輸入密碼

選擇金融卡跨國功
能交易項目

設定金融卡跨國功
能資料內容

再次輸入
晶片金融卡密碼

變更完成

- 重新開啟跨國功能
- 暫時關閉跨國功能
- 新增或修改簡訊專用手機號碼及電子郵件信箱

確 認

金融卡
跨國功能設定



當您已於本行申請並
開通金融卡「跨國功
能」後，因目前暫無
於國外進行查詢或提
款功能之需求，可執
行「暫時關閉」功
能；當您欲再次於國
外進行查詢或提款功
能時，只須再執行
「重新開啟」功能即
可。



新增或修改簡訊專用手機號碼及電子郵件信箱#2



線上申請專區
(數位銀行Bank3.0)



個人網路銀行



網路ATM



e手包辦繳費網

歡迎蒞臨華南銀行

線上申請專區
(數位銀行Bank3.0)
24小時為您服務~

插入晶片金融卡 &
輸入密碼

選擇金融卡跨國功
能交易項目

設定金融卡跨國功
能資料內容

再次輸入
晶片金融卡密碼

變更完成

手機號碼

電子郵件信箱

確認

金融卡
跨國功能設定



當您已於本行申請並
開通金融卡「跨國功
能」後，因目前暫無
於國外進行查詢或提
款功能之需求，可執
行「暫時關閉」功
能；當您欲再次於國
外進行查詢或提款功
能時，只須再執行
「重新開啟」功能即
可。



歡迎蒞臨華南銀行

線上申請專區
(數位銀行Bank3.0)
24小時為您服務~

插入晶片金融卡 & 輸入密碼 → 選擇金融卡跨國功能交易項目 → 設定金融卡跨國功能資料內容 → 再次輸入晶片金融卡密碼 → 變更完成

請輸入晶片卡密碼

●●●●●●●●

請輸入交易驗證碼



5929

1	6	2
3	5	7
9	8	4
0	清除	

確 認

金融卡 跨國功能設定

當您已於本行申請並開通金融卡「跨國功能」後，因目前暫無於國外進行查詢或提款功能之需求，可執行「暫時關閉」功能；當您欲再次於國外進行查詢或提款功能時，只須再執行「重新開啟」功能即可。



線上申請專區

華南銀行_網路eATM

新增或修改簡訊專用手機號碼及EMAIL信箱

※請核對帳號資料，並依畫面指示進行操作。

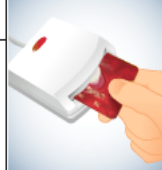

插入晶片金
輸入密

金融卡帳號	0000888

請於 57 秒內，將您的晶片卡抽出後，再重新置入讀卡機。

確定

取消

金融卡
跨國功能設定



當您已於本行申請並開通金融卡「跨國功能」後，因目前暫無於國外進行查詢或提款功能之需求，可執行「暫時關閉」功能；當您欲再次於國外進行查詢或提款功能時，只須再執行「重新開啟」功能即可。





線上申請專區
(數位銀行Bank3.0)



個人網路銀行



網路ATM



e手包辦費網

歡迎蒞臨華南銀行

線上申請專區
(數位銀行Bank3.0)
24小時為您服務~

插入晶片金融卡 &
輸入密碼

選擇金融卡跨國功
能交易項目

設定金融卡跨國功
能資料內容

再次輸入
晶片金融卡密碼

變更完成

新增或修改簡訊專用手機號碼及e-mail完成！

手機號碼：

電子郵件信箱：she [REDACTED]@gmail.com

 回主畫面

金融卡
跨國功能設定



當您已於本行申請並
開通金融卡「跨國功
能」後，因目前暫無
於國外進行查詢或提
款功能之需求，可執
行「暫時關閉」功
能；當您欲再次於國
外進行查詢或提款功
能時，只須再執行
「重新開啟」功能即
可。

